



Hippolytushoef, 23 maart 2010

Jaarverslag kalenderjaar 2009 / 2010

Voorwoord.

Hierbij het jaarverslag van judovereniging Asahi-San. Het verslag beoogd een korte samenvatting te zijn van de belangrijkste gebeurtenissen en ontwikkelingen die de vereniging in het afgelopen jaar heeft meegemaakt.

Aanpassingen huishoudelijk reglement.

Indien hier capaciteit voor is zal dit z.s.m. gedaan worden. Laatste bijwerking van het huishoudelijk reglement is medio 2007 voor het laatst gepleegd. De inhoud van het inschrijfboekje welke op de website staat gepubliceerd is bijgewerkt, veel zaken zoals in het HH reglement zijn vermeld staan zijn hierin opgenomen.

Financiële ontwikkelingen.

De vereniging is financieel gezond. Financiële reserves die zijn opgebouwd worden evenals andere jaren bestemd voor aanpassing van de accommodatie aan de normen van deze tijd. De toegezegde VSB-subsidie zou per 1 mei 2009 worden opgeëist. Door vertragingen in de verbouwing ten gevolge de welstandscommissie en de gestelde eisen hebben wij een laatste verlenging gekregen van het VSB-fonds. Hierbij werd gesteld dat er een meerjaren begroting moest worden aangeboden en dat de uitkering voor 1 januari 2010 moest plaatsvinden. Wij hebben met het gehele bestuur en voormalige bestuursleden deze mijlpalen gehaald en het VSB-fonds is tot uitkering overgegaan in december 2009.

Ontwikkeling ledenaantal.

Op 31 december 2009 hebben wij 111 ingeschreven leden geregistreerd. (2004 / 96 leden, 2005 / 110 leden, 2006 / 129 leden, 2007 / 124 leden, 2008 / 120 leden, 2009 / 111 leden)

Dit is onderverdeeld in:

➤	Combat	9
➤	Fitness	3
➤	Jiu Jitsu	10
➤	Steps	15
➤	Judo	<u>74</u>
	Totaal	<u>111</u> leden

Zie grafiek van ledenverloop op de volgende pagina.

Onderstaande grafiek geeft het verloop van het totale ledenaantal weer

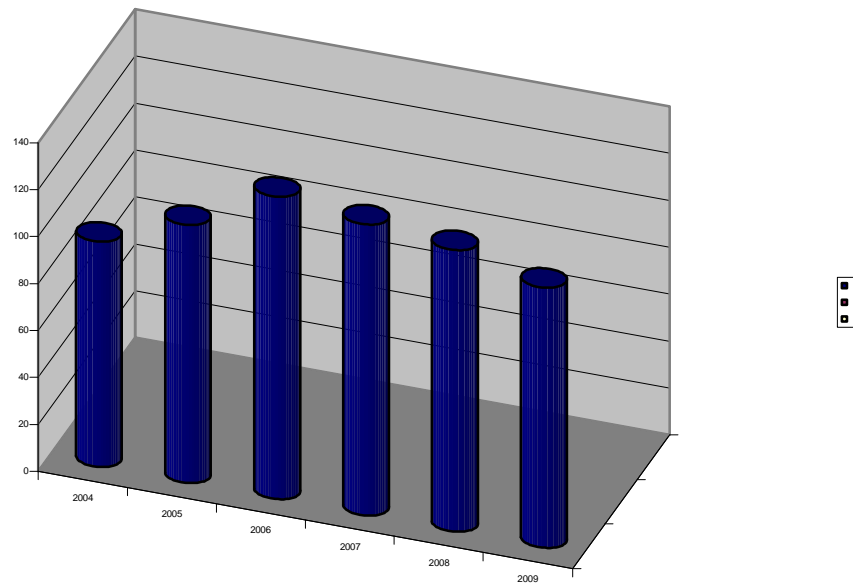

Bestuurssamenstelling.

De vacature Voorzitter duurt nu al bijna twee jaar, enkele belangrijke taken zijn tijdelijk binnen het bestuur herbelegd.

E. Huijs heeft de taken van R. Jongsma overgenomen ivm de doelmatigheid van het financiële proces. De financiële zaken zijn nu doelmatiger ingericht. (voorbeeld is de contributie-afschrijving die volgens een vast schema dient plaats te vinden)

Dhr. W. Boot is gestopt met het kantinebeheer vanwege omstandigheden, deze taak is door dhr. K. Drogts overgenomen.

Ten gevolge de bestuurssamenstelling is een brief verstuurd naar alle leden met daarin een oproep om leden een actievere rol te laten krijgen binnen de vereniging. Als vrijwilliger of bij voorkeur als bestuurslid of commissie-lid. De reacties op deze brief zijn minimaal te noemen. Een klein aantal van ongeveer een tiental leden hebben op deze oproep gereageerd en willen hun steun op allerlei gebied geven. (ter indicatie: ruim 80 brieven zijn naar families verstuurd)

Ontwikkeling sportdisciplines

De Jiu Jitsu discipline is nog steeds actief binnen de vereniging. De training wordt verzorgd door P. Glim.

Trainingen en trainers

Er is nog geen invulling voor de maandagavond-training door het wegvallen van N. Peperkoorn.

E. Baaij en W. v Leeuwen nemen een groot deel van de trainingen voor hun rekening.

I. Tacx geeft weer de combatlessen op de vrijdagavond, na zijn uitzending binnen defensie is deze training tijdelijk stil te komen liggen in het najaar van 2009.

Dangraadhouders

Dit jaar is er een zwarte banddrager bijgekomen (B. Steinfort). Diverse leden zijn op zaterdags actief met de dangraad-training bezig om de felbegeerde zwarte band (of een hogere dangraad) te behalen.

Scheidsrechters

Onze scheidsrechters D. Zwarts en M. Zwarts hebben enige tijd geleden aangegeven geen tijd meer vrij te kunnen maken voor het arbitrerende van wedstrijden. B. Steinfort is in Januari

met de scheidsrechter cursus gestart, en heeft het theorie gedeelte inmiddels succesvol afgerond. 11 april doet hij praktijk examen.

Ontwikkelingen accommodatie

Het bestuur heeft in januari 2008 besloten de knoop door te hakken en de huidige accommodatie te gaan verbouwen. Na de verwerving van de VSB-subsidie worden als eerste de vensters vervangen waarbij dubbel glas geplaatst wordt. De bouwcommissie is bezig om diverse aannemers aan te schrijven voor de offertes. De gelden die dan overblijven is voor het opleuken van de kantine en de entree en diverse schilder werkzaamheden in het judogebouw.

Ontwikkelingen Sportkoepel aan de Belterlaan (omni-sportcentrum)

Momenteel is het plan welke is gepresenteerd door de werkgroep Belterlaan, waar ook Asahi-San deel van uitmaakt, te duur gebleken. (4,2 mln Euro)

Nu wordt er nagedacht over een versoberd plan (1 mln Euro) waar Asahi-San nog steeds bij betrokken is en blijft. (dit houdt in een DOJO in wedstrijd formaat met twee TATAMI's.)

U kunt de vorderingen volgen op www.belterlaansport.nl

Vorderingen wedstrijdssporters algemeen

Individuele wedstrijden van onze judoka's gaan goed, er worden regelmatig prijzen gewonnen.

Team wedstrijden minder omdat we altijd een paar gewichtsklassen missen, we hebben momenteel bijna geen aspiranten voor de regio en WFJJC.

Maar volgend jaar schuift alles weer door en wordt het weer wat beter. De A pupillen zijn nu aardig bezet, beter dan vorig jaar.

WFJC missen vaak mensen die niet kunnen door bv werkzaamheden.

Inzet vrijwilligers

-Helaas zien wij het aantal vrijwilligers enigszins achteruit gaan. Het enthousiast maken van vrijwilligers is vanuit het bestuur gezien geen gemakkelijke opgave. Gelukkig zijn er op momenten dat het echt nodig is toch weer (ouders van) leden bereid om hun steentje bij te dragen om de club goed en geolied te laten draaien. Deze vrijwilligers dienen gekoesterd te worden en wij danken hen voor hun inzet. In dit kader is er dit jaar gekozen om een vrijwilligersavond te organiseren, het was een geslaagde en gezellige avond.

Op 23 februari j.l. heeft een overleg plaatsgevonden om het judokamp op te starten. Genoeg vrijwilligers en animo is er aanwezig voor deze belangrijke en leuke activiteit.

-Door een fout in de gemeentelijke papierophaalkalender begin 2009 zijn enkele verenigingen foutief gaan inplannen. Deze fouten wilde de gemeente verhalen op de verenigingen door gedeeltelijke inhouding van de verleende subsidies. Door mailwisseling tussen Asahi-San en de gemeente is besloten dat de gemeente de kosten (inzet van poolse medewerkers voor het oud papier ophalen te Den Oever) voor haar rekening neemt.

Er heeft nu afstemming plaatsgevonden met muziekvereniging Appolo te Den Oever om misverstanden in de toekomst te voorkomen. De gemeente is hiervan op de hoogte evenals de vrijwilligers die zich opgegeven hebben voor het oud-papier.

Sponsoring & PR

Geen voortgang valt hierover te melden.

Clubblad

Vanwege capaciteitsgebrek is deze komen te vervallen en zijn er geen uitgaven geweest in 2009.

Ledenadministratie

Is wederom ondergebracht bij de penningmeester ivm de doelmatigheid.

Verkoop Judopakken

Deze post is geen verliespost meer. Het beheer van de pakken loopt nu naar tevredenheid.

WEBSITE

De website is gelukkig, sinds korte tijd, weer springlevend, na de ledenvergadering kunt u dit jaarverslag eens rustig nalezen indien u daar behoefte aan heeft.

www.asahi-san.nl

Slotwoord

Afgelopen jaar is er een van tegenslagen maar ook van successen. Dit jonge jaar is er b.v. drie keer ingebroken. We hopen dat door meer en regelmatig deze incidenten in de media bekend te stellen dat dit soort vandalen hun handen thuishouden, over andere maatregelen wordt nog nagedacht.

De verbouwing zal nog de nodige tol eisen van de (vaste) vrijwilligers daarom nogmaals onze oproep hiervoor. Naar het zich laat aanzien kunnen wij binnenkort verder met de noodzakelijke verbouwing.

Noot: Dit verslag is ondertekend door bestuursleden en is in het bezit van het secretariaat. De website-versie van het jaarverslag laat echter de ongetekende versie zien.

Het bestuur van judovereniging Asahi-San:

Handtekening

- 1) Voorzitter (vacature) _____
- 2) Secretaris M.H. de Bueger _____
- 3) Penningmeester E. Huijs _____
- 4) Bestuurslid K. Drogd _____
- 5) Bestuurslid G. Zwarts _____
- 6) Bestuurslid R. Steinfort _____
- 7) Bestuurslid: O. Nederpelt _____